

La recuperació de la línia de ferrocarril de Lleida a La Pobla de Segur. 70 anys de servei

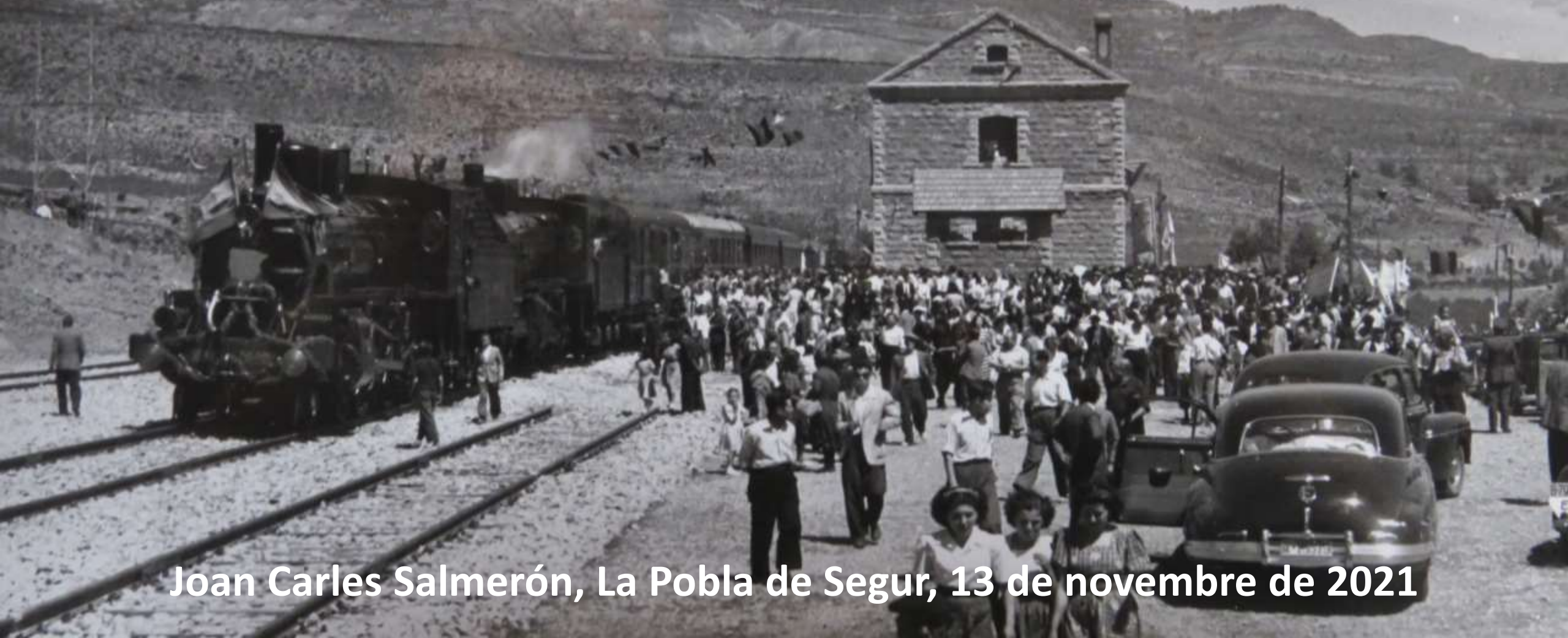

Joan Carles Salmerón, La Pobla de Segur, 13 de novembre de 2021

- 1. Antecedents per a les comunicacions pirinenques**
- 2. Construcció i inauguracions: 70 anys d'història**
- 3. Decadència i (quasi) tancament de la línia**
- 4. El renaixement del ferrocarril al Pallars**
- 5. Present i futur del ferrocarril al Pirineu**

- 1. Antecedents per a les comunicacions pirinenques**
2. Construcció i inauguracions: 70 anys d'història
3. Decadència i (quasi) tancament de la línia
4. El renaixement del ferrocarril al Pallars
5. Present i futur del ferrocarril al Pirineu

1. Antecedents per a les comunicacions pirinenques



1. Antecedents per a les comunicacions pirinenques



1. Antecedents per a les comunicacions pirinenques

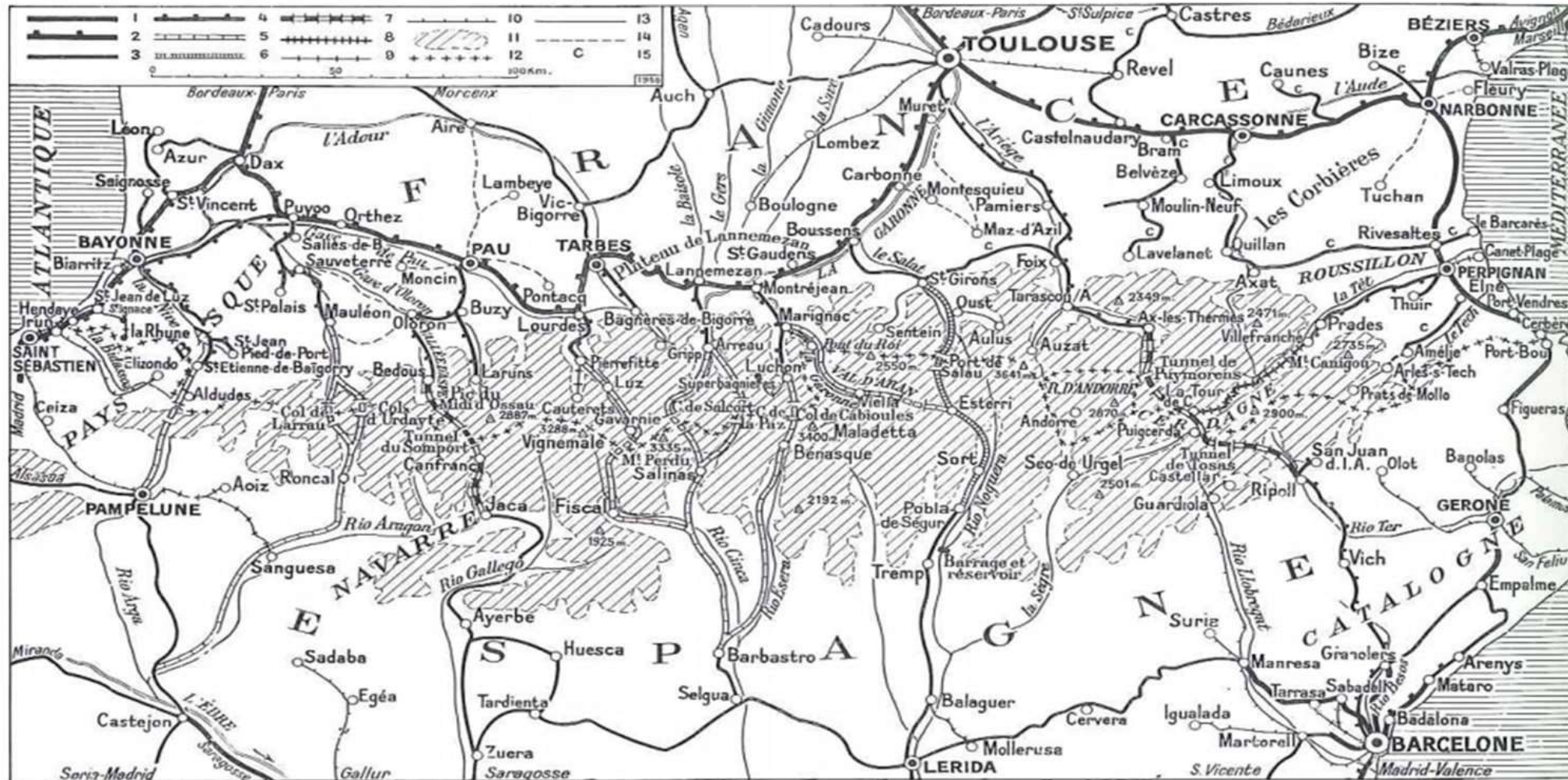
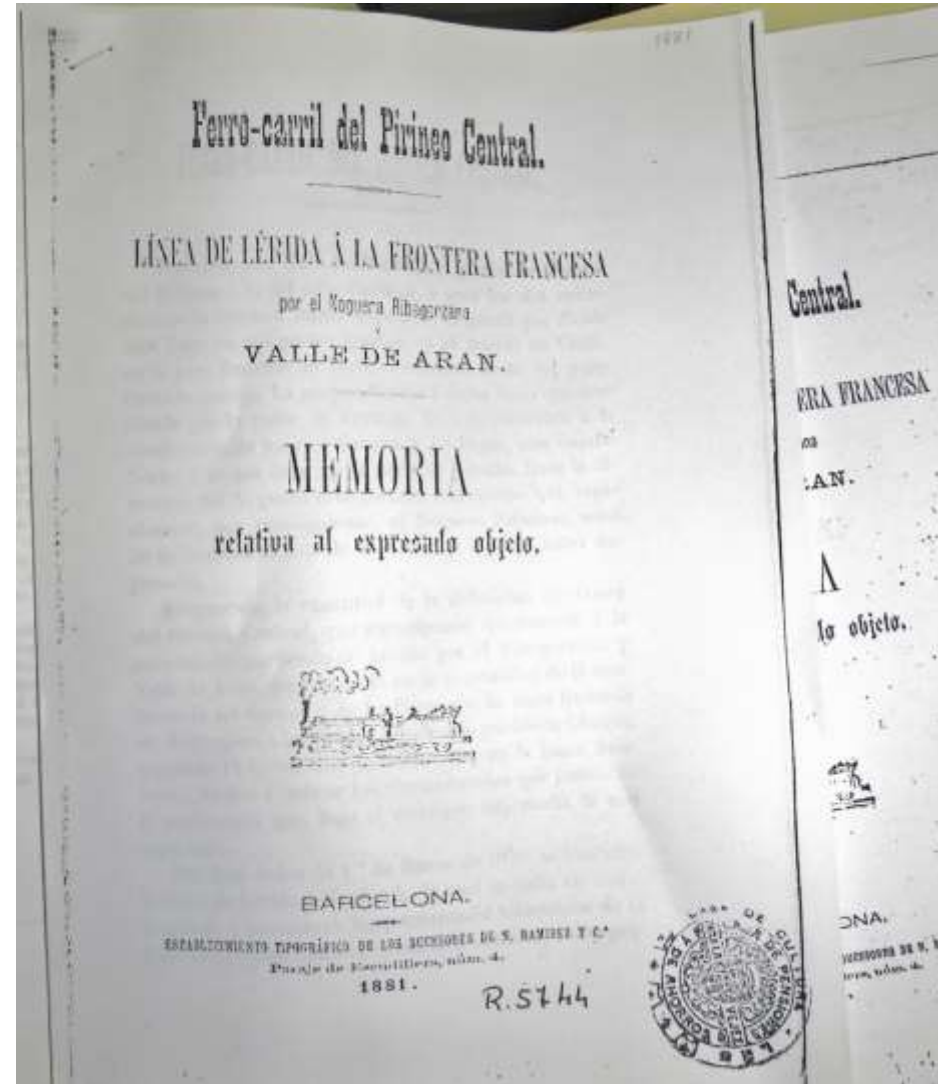

FIG. 220 : Les traversées des PYRÉNÉES.
Échelle : 1/2.500.000°.

La recuperació de la línia de ferrocarril de Lleida a La Pobla de Segur. 70 anys de servei.
Conferència La història de la línia 13 de novembre de 2021

1. Antecedents per a les comunicacions pirinenques



1. Antecedents per a les comunicacions pirinenques

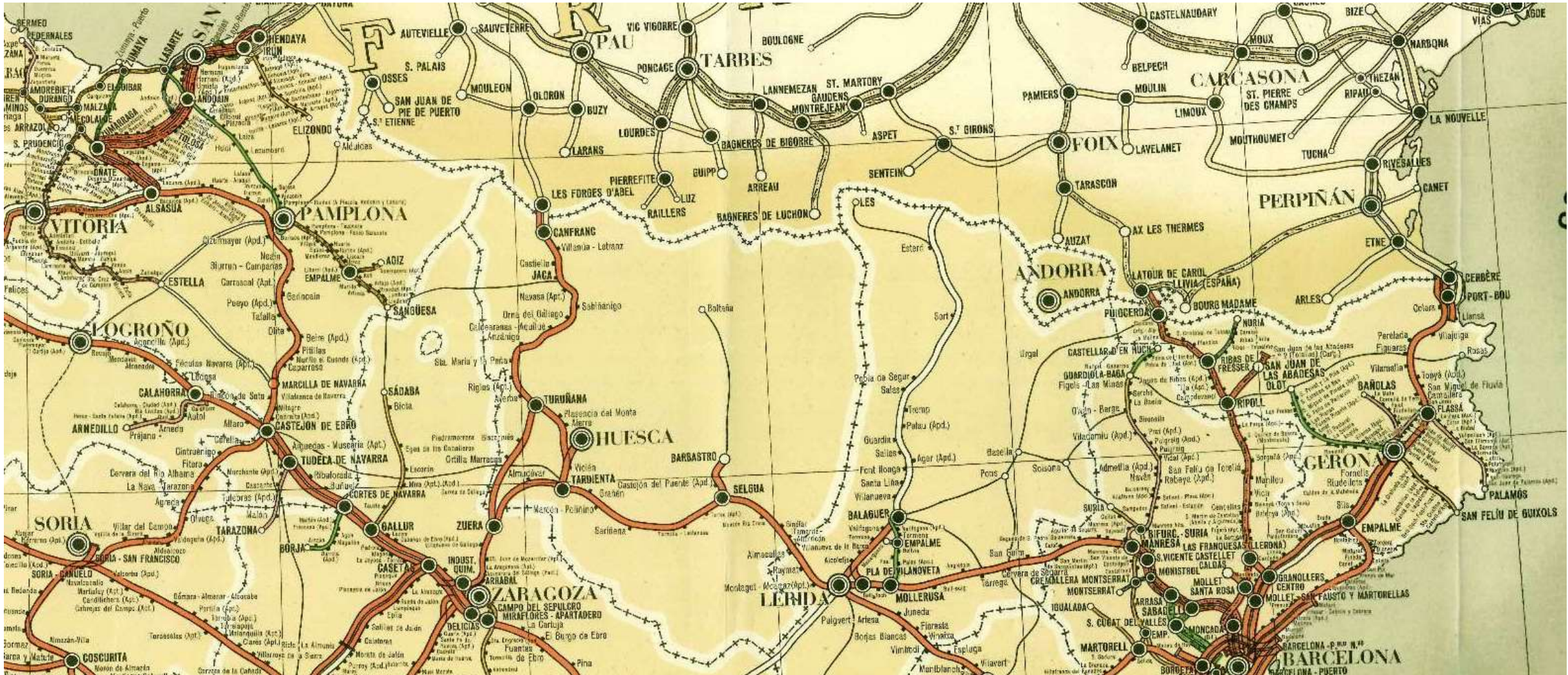

La recuperació de la línia de ferrocarril de Lleida a La Pobla de Segur. 70 anys de servei.

Conferència La història de la línia 13 de novembre de 2021

1. Antecedents per a les comunicacions pirinenques

FILLS DE LA CONCA DE TREMP

La cabalera malhaurada de Catalunya, al fi 's desperta de son llarch ensopiment: cansada ja d'esser la pobra venta-fochs de nostra terra, es redressa animosa y resolta a treballar ab nou y ferm coratge pera la seva prosperitat. Sus bonas germanas Tarragona, Giroua y Barcelona, li obran els brassos generosament y li ofereixen els seus cabals pera que puga regenerarse y ferse rica y ferma; pera que al fi y al cap senti afanys de vida y li furgui per las dues Nogueras la febra generosa del Progres.

¿Que 'ns mancan carrils? Donchs carrils tindrem si ab tot afany procurem tenirlos; la ciutat de Barcelona, que a mes d'esser una gloria d'Espanya, es cap y casal de nostra estimada terra, ens diu: «Lleydatans: ha sonat ja la hora de vostre engrandiment; es precis, es indispensable que la somiada via ferrea del Noguera Pallaresa 's dugui a cap a tota pressa, pera que vingan a esbargirvos de dret a dret els vents d'Europa, y pera que las immensas produccions de las tévas floridas planuras tinga constant y segura sortida; jo estich en tot y per tot al teu costat; desvetllat, donchs, y pit y foral»

Aixó ens diu Barcelona, aixó ens repeteixen totas las ciutats y vilas catalanas, y la dolsa esperansa floreix pera tota la Conca desde l'altra banda del Pirineu.

A treballar, donchs, ab fe que la rahó està de nostra part, y si ens unim tots creixerà més y més la nostra forsa, y 'l carril tant desitjat farà prompte ressonar aqueixas valls y montanyas ab l'alegre xiular de las sévas màquinas potentas.

Fills de la Conca; ajudém de tot cor als que treballan pel nostre bé y la nostra prosperitat; saludém els bons temps que al fi s'atansan y no manquém, donchs, al gran **MITIN** que, organizat per la Comisió executiva d'Arcaldes de la Conca, tindrà lloch a Tremp lo dia dos d'Octubre prop vinent.

L'Arcaide de TREMP, l'Arcaide de POBLA DE SEGUR, l'Arcaide de ISONA,
l'Arcaide de TALARN y l'Arcaide de GUARDIA

1. Antecedents per a les comunicacions pirinenques



1. Antecedents per a les comunicacions pirinenques



La recuperació de la línia de ferrocarril de Lleida a La Pobla de Segur. 70 anys de servei.
Conferència La història de la línia 13 de novembre de 2021

1. Antecedents per a les comunicacions pirinenques
- 2. Construcció i inauguracions: 70 anys d'història**
3. Decadència i (quasi) tancament de la línia
4. El renaixement del ferrocarril al Pallars
5. Present i futur del ferrocarril al Pirineu

2. Construcció i inauguracions: 70 anys d'història



2. Construcció i inauguracions: 70 anys d'història



La recuperació de la línia de ferrocarril de Lleida a La Pobla de Segur. 70 anys de servei.
Conferència La història de la línia 13 de novembre de 2021

2. Construcció i inauguracions: 70 anys d'història



2. Construcció i inauguracions: 70 anys d'història

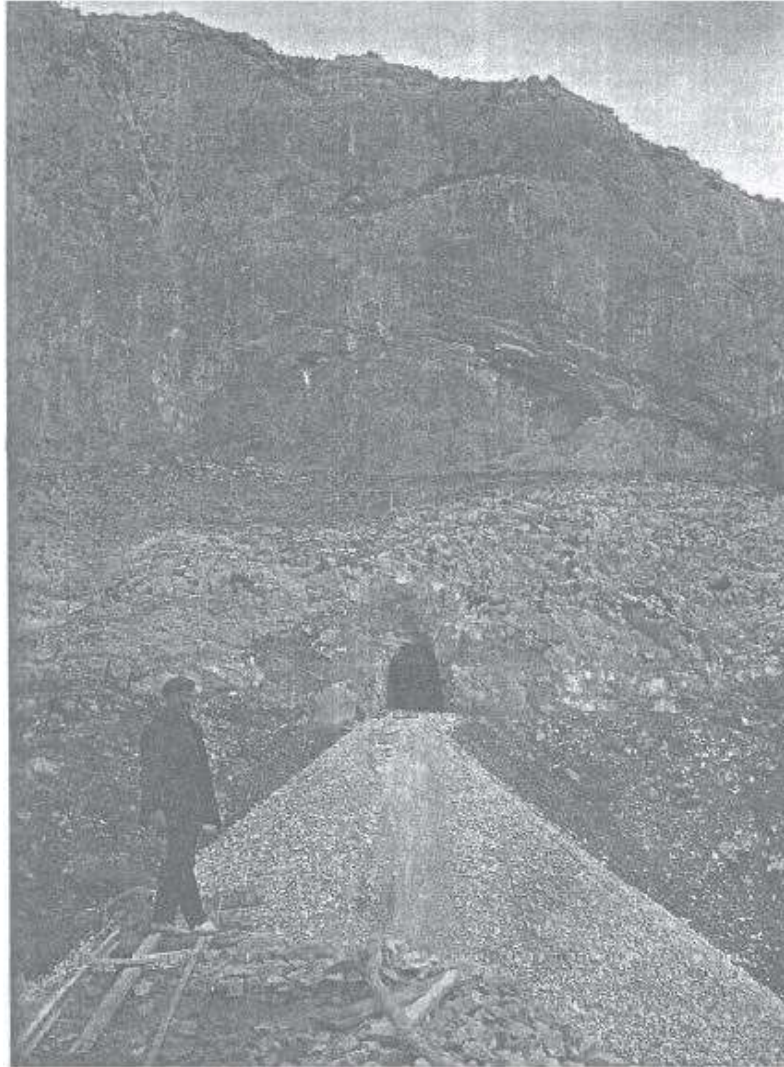

2. Construcció i inauguracions: 70 anys d'història

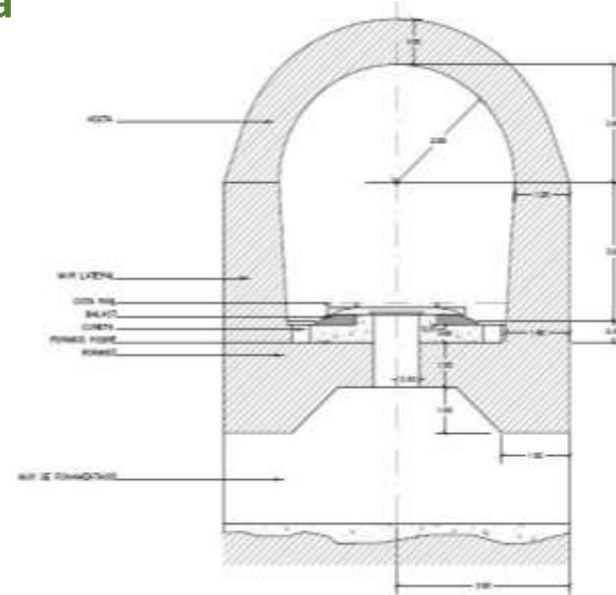
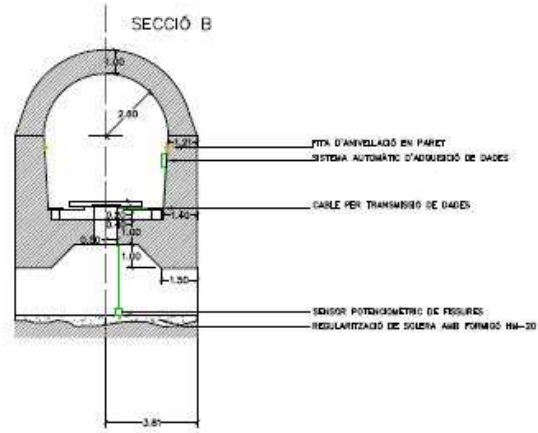

PONT
SECCIÓ LONGITUDINAL

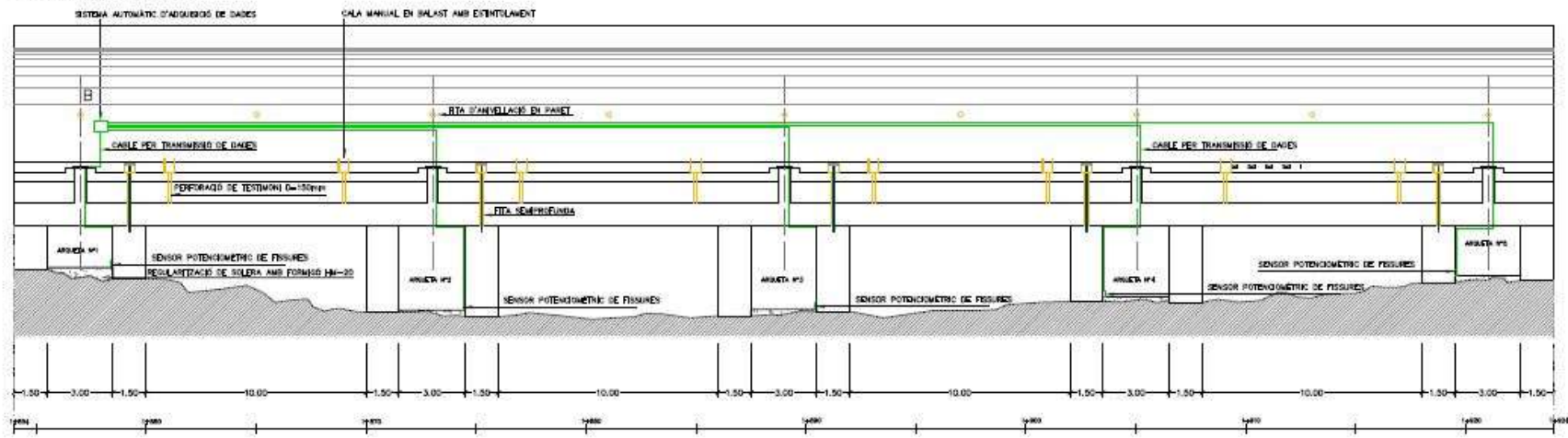

2. Construcció i inauguracions: 70 anys d'història



La recuperació de la línia de ferrocarril de Lleida a La Pobla de Segur. 70 anys de servei.
Conferència La història de la línia 13 de novembre de 2021

2. Construcció i inauguracions: 70 anys d'història



2. Construcció i inauguracions: 70 anys d'història



2. Construcció i inauguracions: 70 anys d'història

46		LERIDA A POBLA DE SEGUR										46	
(SERVICIO DESDE EL 17 DE MAYO DE 1952)													
N.º	Artes	K.	ESTACIONES	1249 Omn. 1-2-3	1224 Omn. 2-3	238 Car. 1-2-3	1252 Auto 1-2	K.	ESTACIONES	1251 Auto 1-2	237 Ser. 1-2-3	1223 Omn. 2-3	1238 Omn. 3-3
153	D I I I X		° LERIDA .. 3..	7.10	10.40	14.50	21.20		P. SEGUR. S..	5.20	7.30	14.—	19.—
172		8	Alcoistgo	7.25	10.53	15.05	21.32	4	Salas	5.36	7.39	14.07	19.09
203		13	Villanueva	7.36	11.03	15.15	21.42	13	TREMP	5.47	7.56	14.22	19.27
212		17	Termens	7.46	11.12	15.24	21.50	17	Palau	5.53	8.05	14.30	19.37
215		23	Vallfogona	7.57	11.21	15.33	21.58	21	Guardia	5.59	8.14	14.39	19.47
220		27	*BALAGUER	8.15	11.32	15.48	22.07	26	Sellés	6.06	8.27	14.61	20.—
232		31	Gerp	8.24	11.41	15.57	>	35	Ager	6.16	8.41	15.03	20.14
298		36	S. Lorenzo ...	8.37	11.54	16.10	22.23	44	Sta. Lliça	6.28	9.01	15.16	20.32
343		42	Villanueva Sal.	>	>	>	>	48	Villanueva Sal.	>	>	>	>
360		45	Sta. Lliça	8.58	12.13	16.31	22.39	53	S. Lorenzo ...	6.39	9.15	15.31	20.46
362		55	Ager	9.14	12.26	16.47	22.51	59	Gerp	6.46	9.25	15.41	20.56
378		64	Sellés	9.32	12.42	17.05	23.02	63	*BALAGUER	6.53	9.48	15.50	21.10
397		69	Guardia	9.43	12.53	17.16	23.10	67	Vallfogona	6.59	9.56	15.57	21.19
434		73	Palau	9.53	13.04	17.26	23.18	72	Termens	7.07	10.05	16.06	21.29
473	77	TREMP	10.09	13.15	17.39	23.27	77	Villanueva	7.15	10.14	16.15	21.44	
510	85	Salas	10.27	13.33	17.57	23.39	82	Alcoistgo	7.24	10.24	16.25	21.54	
511	89	P. SEGUR. S..	10.35	13.40	18.05	23.45	89	* LERIDA.. Ll.	7.35	10.35	16.35	22.05	

El tren 238 retrasa su salida de Lérida los días festivos hasta las 20,— y llega a Poble de Segur a las 23,25 y el tren 237 la retrasa de Poble los festivos hasta las 10,45, llegando a Lérida a las 12,50.

2. Construcció i inauguracions: 70 anys d'història



La recuperació de la línia de ferrocarril de Lleida a La Pobla de Segur. 70 anys de servei.
Conferència La història de la línia 13 de novembre de 2021

1. Antecedents per a les comunicacions pirinenques
2. Construcció i inauguracions: 70 anys d'història
- 3. Decadència i (quasi) tancament de la línia**
4. El renaixement del ferrocarril al Pallars
5. Present i futur del ferrocarril al Pirineu

3. Decadència i (quasi) tancament de la línia



3. Decadència i (quasi) tancament de la línia



3. Decadència i (quasi) tancament de la línia

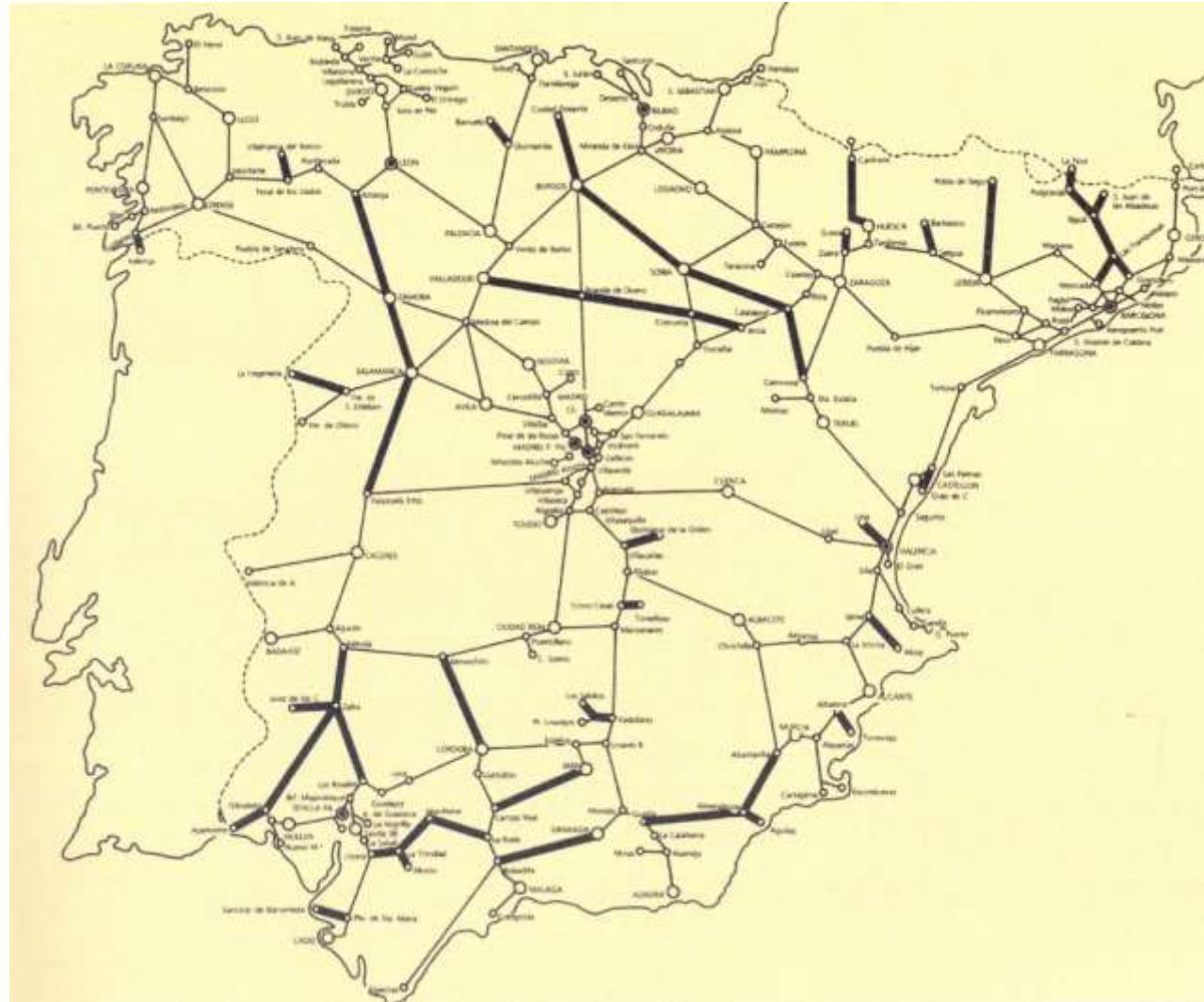

La recuperació de la línia de ferrocarril de Lleida a La Pobla de Segur. 70 anys de servei.
Conferència La història de la línia 13 de novembre de 2021

3. Decadència i (quasi) tancament de la línia



La recuperació de la línia de ferrocarril de Lleida a La Pobla de Segur. 70 anys de servei.
Conferència La història de la línia 13 de novembre de 2021

3. Decadència i (quasi) tancament de la línia



La recuperació de la línia de ferrocarril de Lleida a La Pobla de Segur. 70 anys de servei.
Conferència La història de la línia 13 de novembre de 2021

1. Antecedents per a les comunicacions pirinenques
2. Construcció i inauguracions: 70 anys d'història
3. Decadència i (quasi) tancament de la línia
- 4. El renaixement del ferrocarril al Pallars**
5. Present i futur del ferrocarril al Pirineu

4. El renaixement del ferrocarril al Pallars



La recuperació de la línia de ferrocarril de Lleida a La Pobla de Segur. 70 anys de servei.
Conferència La història de la línia 13 de novembre de 2021

4. El renaixement del ferrocarril al Pallars



La recuperació de la línia de ferrocarril de Lleida a La Pobla de Segur. 70 anys de servei.
Conferència La història de la línia 13 de novembre de 2021

4. El renaixement del ferrocarril al Pallars



La recuperació de la línia de ferrocarril de Lleida a La Pobla de Segur. 70 anys de servei.
Conferència La història de la línia 13 de novembre de 2021

4. El renaixement del ferrocarril al Pallars



La recuperació de la línia de ferrocarril de Lleida a La Pobla de Segur. 70 anys de servei.
Conferència La història de la línia 13 de novembre de 2021

4. El renaixement del ferrocarril al Pallars



4. El renaixement del ferrocarril al Pallars



La recuperació de la línia de ferrocarril de Lleida a La Pobla de Segur. 70 anys de servei.
Conferència La història de la línia 13 de novembre de 2021

4. El renaixement del ferrocarril al Pallars



La recuperació de la línia de ferrocarril de Lleida a La Pobla de Segur. 70 anys de servei.
Conferència La història de la línia 13 de novembre de 2021

4. El renaixement del ferrocarril al Pallars



La recuperació de la línia de ferrocarril de Lleida a La Pobla de Segur. 70 anys de servei.
Conferència La història de la línia 13 de novembre de 2021

4. El renaixement del ferrocarril al Pallars



La recuperació de la línia de ferrocarril de Lleida a La Pobla de Segur. 70 anys de servei.
Conferència La història de la línia 13 de novembre de 2021

1. Antecedents per a les comunicacions pirinenques
2. Construcció i inauguracions: 70 anys d'història
3. Decadència i (quasi) tancament de la línia
4. El renaixement del ferrocarril al Pallars
5. **Present i futur del ferrocarril al Pirineu**

5. Present i futur del ferrocarril al Pirineu



5. Present i futur del ferrocarril al Pirineu



La recuperació de la línia de ferrocarril de Lleida a La Pobla de Segur. 70 anys de servei.
Conferència La història de la línia 13 de novembre de 2021

5. Present i futur del ferrocarril al Pirineu



La recuperació de la línia de ferrocarril de Lleida a La Pobla de Segur. 70 anys de servei.
Conferència La història de la línia 13 de novembre de 2021

Gràcies!



La recuperació de la línia de ferrocarril de Lleida a La Pobla de Segur. 70 anys de servei.
Conferència La història de la línia 13 de novembre de 2021